



ESTAFETA DIA DA CIDADE DO FUNCHAL

SÁBADO – 21 DE AGOSTO DE 2010 – 09H15

INTRODUÇÃO:

A AARAM associando-se ao Dia da Cidade do Funchal, vai organizar uma prova de estafeta que percorra todas as freguesias do Funchal. É uma experiência inovadora, ao nível da constituição das equipas e respectivos escalões.

A prova é destinada aos escalões de Iniciados, Juvenis, Juniores, Seniores e Veteranos, de acordo com a respectiva regulamentação federativa, isto é, os atletas que estão inseridos nos seus escalões, não podem participar em distâncias superiores ao permitido. O total da prova está estimado em 30.200 metros.

A partida será às **09h15**.

REGULAMENTO:

1. PERCURSOS:

1º PERCURSO – LARGO DO COLÉGIO / SÃO PEDRO

Partida no Largo do Colégio, Rua Câmara Pestana, Largo da Igreja, Rua da Carreira, Travessa do Freitas, Rua Nova de São Pedro, com zona de transmissão próximo da Junta de Freguesia de São Pedro – 470 metros.

2º PERCURSO – SÃO PEDRO / SANTA LUZIA

Rua Nova de São Pedro, Rua dos Aranhas, Rua da Carreira, Rua das Cruzes, Travessa dos Capuchinhos, Cruz Vermelha, Viaduto, Calçada da Encarnação, com zona de transmissão próximo da Junta de Freguesia de Santa Luzia – 1.450 metros.

3º PERCURSO – SANTA LUZIA / IMACULADO CORAÇÃO DE MARIA

Calçada da Encarnação, Rua da Ponte Nova, Rua 31 de Janeiro, Edifício Cuibem, com zona de transmissão próximo da Junta de Freguesia do Imaculado Coração de Maria – 580 metros.

4º PERCURSO – IMACULADO CORAÇÃO DE MARIA / SÉ

Edifício Cuibem, Rua 31 de Janeiro, Ponte de Pau, Rua 5 de Outubro, Ponte do Bazar do Povo, Rua 31 de Janeiro, com zona de transmissão próximo da Junta de Freguesia da Sé (Travessa dos Reis) – 1.200 metros.



5º PERCURSO – SÉ / SÃO MARTINHO

Rua 31 de Janeiro, Rua Câmara Pestana, Avenida Zarco, Avenida Arriaga, Avenida do Infante, Ponte do Ribeiro Seco, Rua Dr. Pita, Rua Estados Unidos da América, Caminho de São Martinho, com zona de transmissão próximo da Junta de Freguesia de São Martinho – 3.300 metros.

6º PERCURSO – SÃO MARTINHO / SANTO ANTÓNIO

Caminho de São Martinho, Caminho do Pilar, Caminho Quinta do Leme, Caminho de Santo António, Caminho das Romeiras, com zona de transmissão próximo da Junta de Freguesia de Santo António – 2.900 metros.

7º PERCURSO – SANTO ANTÓNIO / SÃO ROQUE

Caminho das Romeiras, Estrada Comandante Camacho de Freitas, com zona de transmissão próximo da Junta de Freguesia de São Roque (Estrada João Abel de Freitas) – 3.100 metros.

8º PERCURSO – SÃO ROQUE / MONTE

Estrada Comandante Camacho de Freitas, Fundoa, Estrada dos Marmeleiros, Largo da Fonte (Monte), com zona de transmissão próximo da Junta de Freguesia do Monte – 4.600 metros.

9º PERCURSO – MONTE / SANTA MARIA MAIOR

Largo do Monte, Largo das Babosas, Estrada Luso Brasileira, Ribeira de João Gomes, Bom Sucesso, Estrada da Boa Nova, Rua das Murteiras, com zona de transmissão próximo da Junta de Freguesia de Santa Maria Maior – 5.900 metros.

10º PERCURSO – SANTA MARIA MAIOR / SÃO GONÇALO

Rua das Murteiras, Caminho do Palheiro, Canto do Muro, Estrada Regional até ao Cemitério de São Gonçalo, Largo de São Gonçalo, com zona de transmissão próximo da Junta de Freguesia de São Gonçalo – 3.200 metros.

11º PERCURSO – SÃO GONÇALO / LARGO DO COLÉGIO

Largo de São Gonçalo, Rua Conde Carvalhal, Campo da Barca, Rua do Bom Jesus, com Meta no Largo do Colégio – 3.500 metros.

2. Aspectos Referentes à Prova:

- 2.1. Cada equipa é composta por seis elementos, sendo que um é obrigatoriamente feminino;
- 2.2. Cada elemento poderá efectuar mais de um percurso, desde que não sejam consecutivos;
- 2.3. A comunicação entre cada concorrente da mesma equipa far-se-á pela entrega de um testemunho;



ASSOCIAÇÃO DE ATLETISMO DA REGIÃO AUTÓNOMA DA MADEIRA

ESTRADA

4. A equipa que chegar a uma Zona de entrega de testemunho, sem o respectivo “objecto”, será desclassificada;
- 2.5. Os atletas que aguardam na Zona de Entrega do Testemunho só poderão sair após a recepção do mesmo;
- 2.6. As equipas vencedoras serão determinadas pela ordem de chegada na Meta.
3. A prova será aberta à participação de Atletas Federados e Populares.
4. As inscrições deverão ser recepcionadas na sede da AARAM até às 20h00 do dia 19 de Agosto, com a indicação dos atletas que vão efectuar os diversos percursos.
5. Alguma alteração à composição das equipas ou percursos, deverão ser efectuadas até uma hora antes, no local de partida.
6. Cada clube pode participar com mais de uma equipa, sendo catalogada de “A”, “B” ou “C”.
7. Serão desclassificados os atletas que prejudicarem intencionalmente os demais concorrentes, os que alterarem o percurso e os que receberem apoio indevido.
8. Da condição física dos Atletas, serão responsáveis os grupos concorrentes.
9. Os casos omissos serão resolvidos pela entidade organizadora da prova.
10. Para garantia da segurança dos Atletas, a entidade organizadora tem cobertura médica para os Primeiros Socorros durante a prova, bem como o policiamento da mesma.
11. Todos os atletas estão abrangidos por um seguro de participação nesta prova.
12. O Júri da prova será constituído pelo Conselho Regional de Arbitragem.

APOIO:

A título excepcional e devido às características da prova, cada equipa participante irá receber um apoio de 50 euros.

PRÉMIOS:

- ❖ 1ª Equipa: 250 euros + medalhas
- ❖ 2ª Equipa: 225 euros + medalhas
- ❖ 3ª Equipa: 200 euros + medalhas
- ❖ 4ª Equipa: 150 euros + medalhas
- ❖ 5ª Equipa: 125 euros + medalhas
- ❖ 6ª Equipa: 100 euros + medalhas
- ❖ 7ª Equipa e Seguintes: Troféu

PERCURSO 4 Imaculado Coração de Maria - Sé

Rua 31 de Janeiro, Ponte de Pau, Rua 5 de Outubro, Ponte Bazar do Povo, Rua 31 de Janeiro



PERCURSO 5 Sé - São Martinho

Rua 31 de Janeiro, Ponte do Bom Jesus, Rua Marquês do Funchal, Largo do Colégio, Rua Camara Pestana, Largo da Igrejinha, Avenida Zarco, Avenida Arriaga, Rotunda do Infante, Avenida do Infante, Estrada Monumental, Rua Dr. Pita, Estádio dos Barreiros, Rua Levada dos Barreiros, Avenida Estados Unidos da América, Caminho de São Martinho.

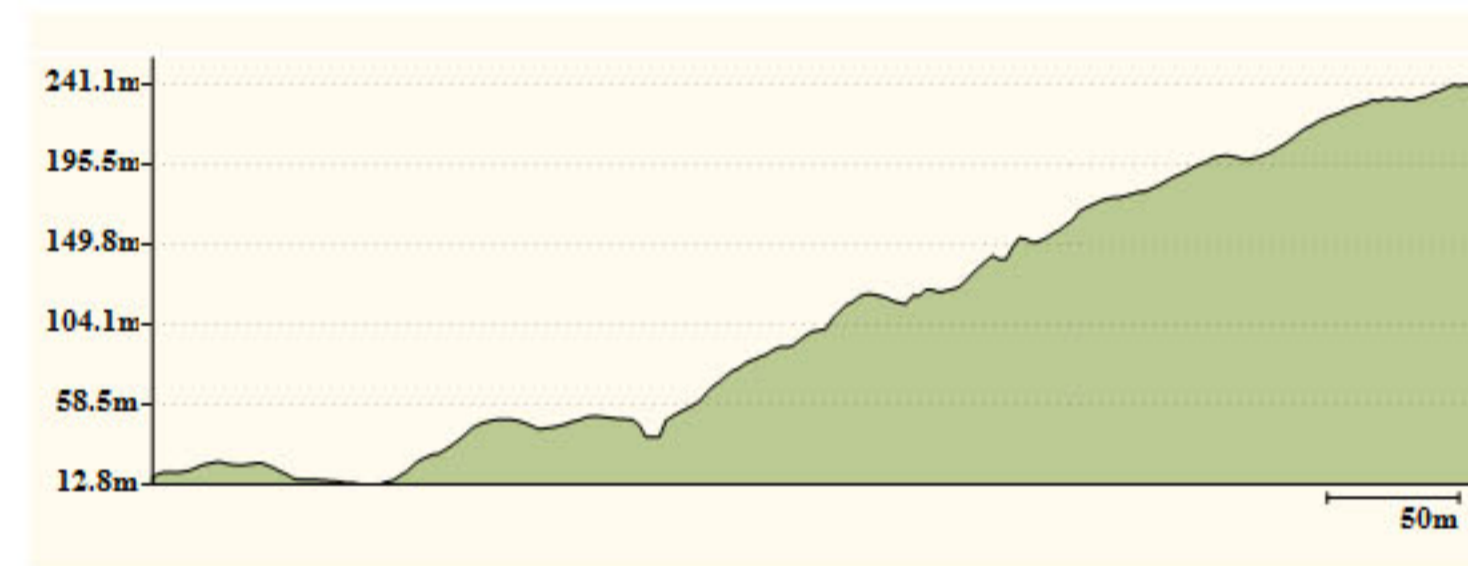
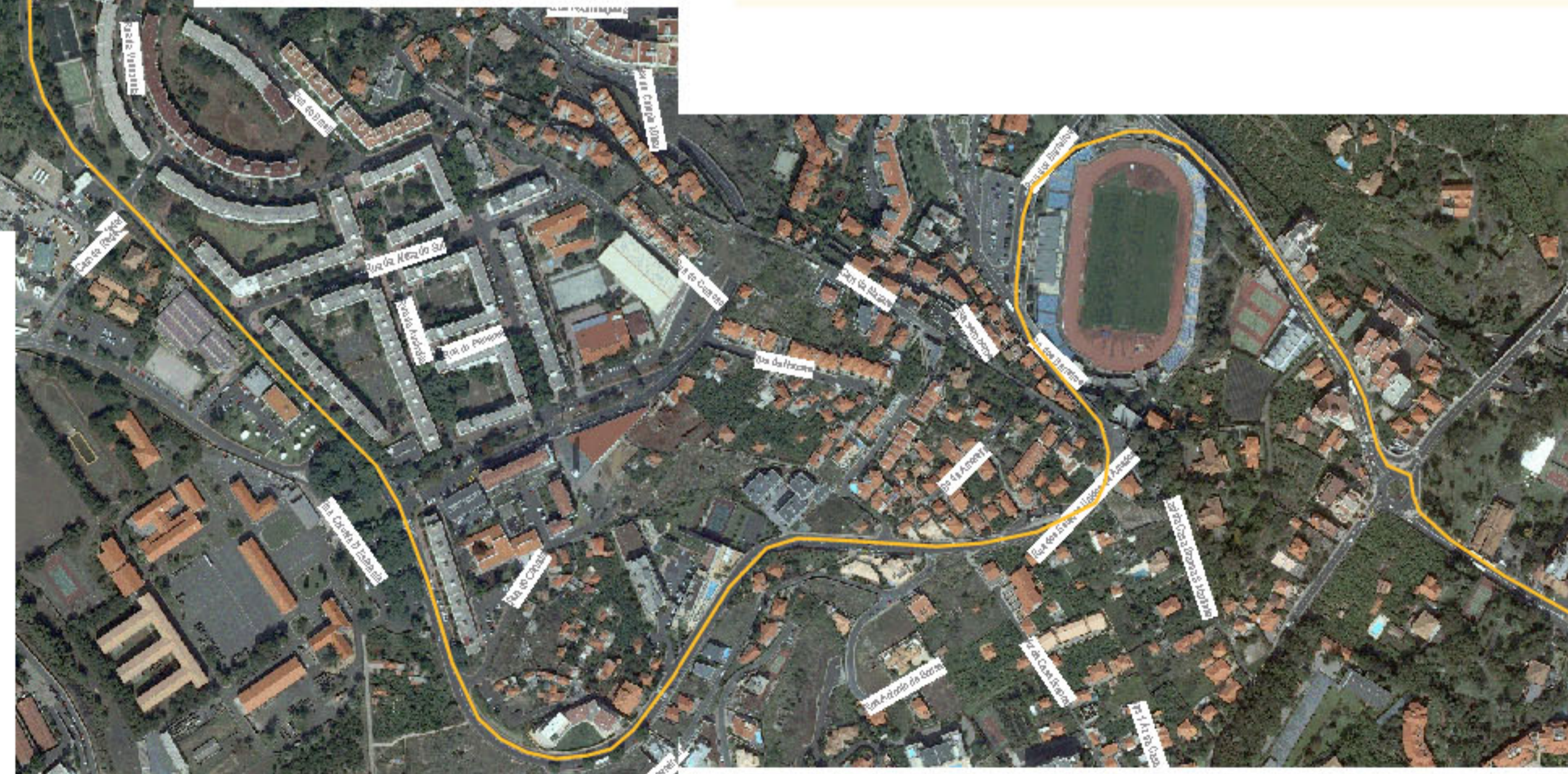

PERCURSO 6 São Martinho - Santo António

Caminho de São Martinho, Caminho do Esmeraldo, Caminho do Pilar, Caminho da Quinta do Leme,
Caminho de Santo António



PERCURSO 7 Santo António - São Roque

Caminho de Santo António, Rua William Clode, Estrada Comandante Camacho Freitas, Junta Freguesia São Roque



PERCURSO 8 São Roque - Monte

Estrada Comandante Camacho de Freitas, Estrada dos Marmeleiros, Largo da Fonte





PERCURSO 10 (Santa Maria Maior - São Gonçalo)

Rua das Murteiras, Caminho do Palheiro, Canto do Muro, Travessa do Farrobo,
Caminho Velho da Igreja, Caminho de Cemitério, Estrada Conde Carvalhal.

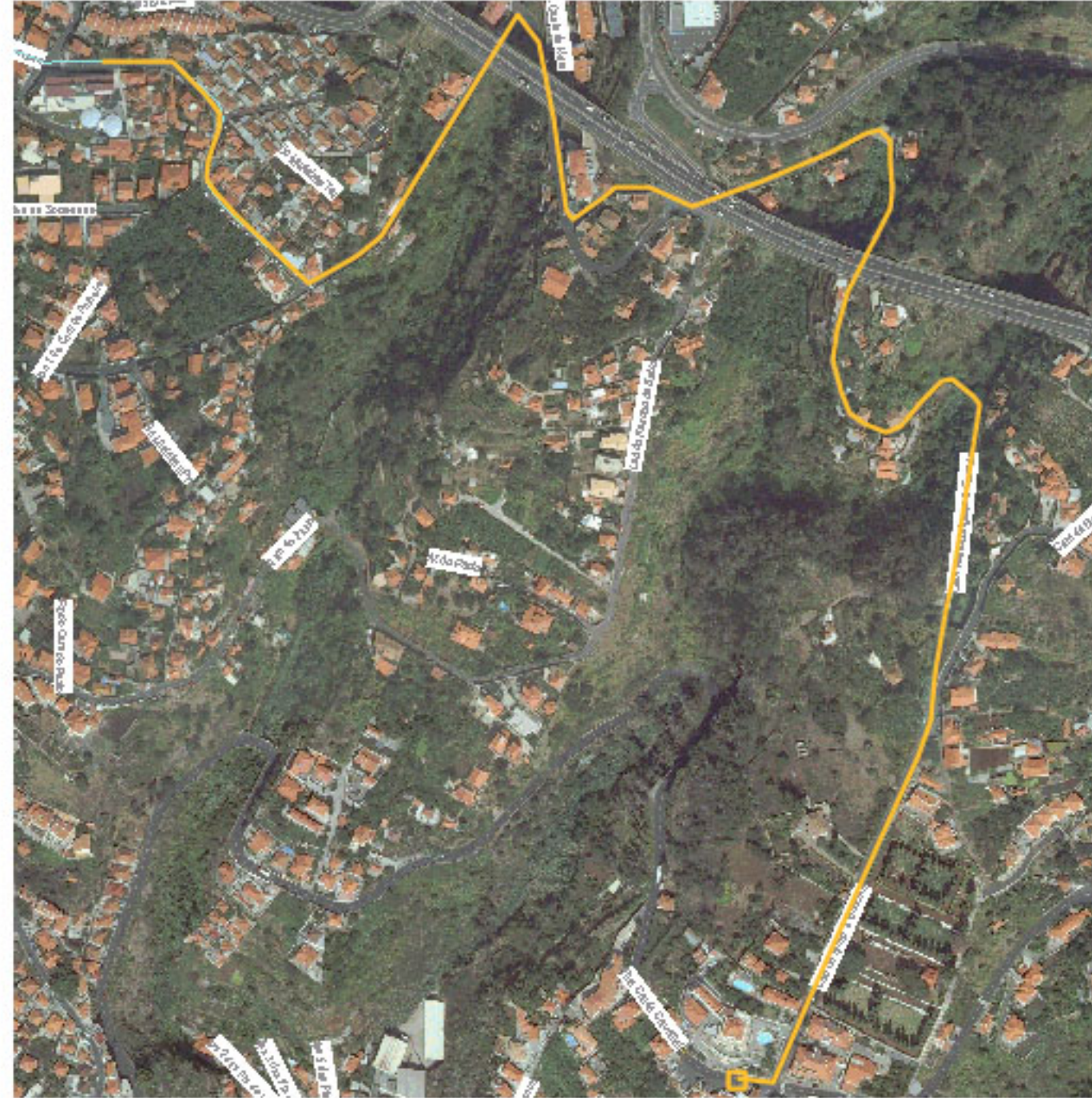



PERCURSO 11 São Gonçalo - Largo do Colégio

Estrada Conde Carvalhal (São Gonçalo), Rua João de Deus, Rua Bom Jesus, Rua Marquês do Funchal, Largo do Colégio